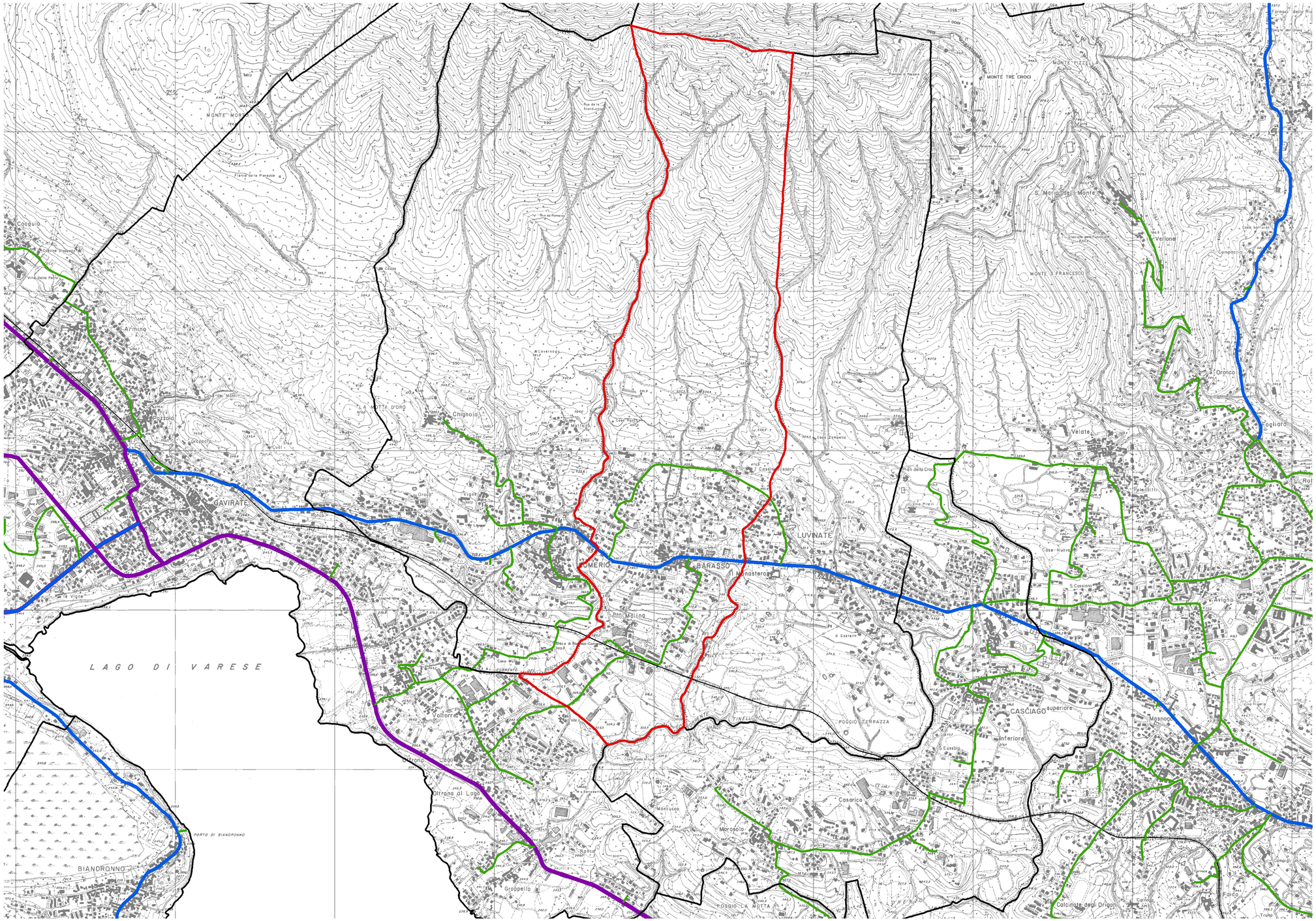

- VIABILITA' DI INTERESSE REGIONALE (STRADE EXTRAURBANE SECONDARIE)
- VIABILITA' DI INTERESSE PROVINCIALE (STRADE EXTRAURBANE SECONDARIE)
- RETE STRADALE MINORE (STRADE LOCALI)
- LINEA FERROVIARIA

- CONFINE COMUNALE
- ALTRI CONFINI COMUNALI

COMUNE DI

BARASSO

PGT 2010-2014

PIANO DI GOVERNO DEL TERRITORIO

DdP 2010	DOCUMENTO DI PIANO

APPROVAZIONE

DdP5.0	INFRASTRUTTURE TERRITORIALI. INQUADRAMENTO
SCALA: 1:10000	

EDIZIONE				

ALLEGATO ALLA DELIBERAZIONE DI C.C. n°..... DEL .....

Adozione	Deliberazione C.C. n° ..... del .....
Controdeduzioni	Deliberazione C.C. n° ..... del .....
Approvazione	Deliberazione C.C. n° ..... del .....
Pubblicazione	B.U.R.L. ..... n° ..... del .....
Entrata in vigore	.....

Il Sindaco

Il Responsabile del Procedimento

Il Segretario Comunale

I PROGETTISTI

ing. Alberto Mazzucchelli
Ord. Ing. Prov. Varese n° 1625
SIA - Società Svizzera Ingegneri e architetti n° 160796

arch. Roberto Pozzi
Ordine degli Architetti della Provincia di Varese n°1017

arch. Maurizio Mazzucchelli
Ordine degli Architetti della Provincia di Varese n°1213

Maurizio Mazzucchelli *architetto*
Alberto Mazzucchelli *ingegnere*
Roberto Pozzi *architetto*

partners
arch. Silvana Garegnani
ing. Marco Lanfranconi
arch. Paola Ramella

Studio Associato
INGEGNERIA
ARCHITETTURA
URBANISTICA

I-21040 Morazzone
Via Europa 54
Tel 0332 870777
Fax 0332 870888
info@saproject.it
www.saproject.it

Documento depositato presso la Società Italiana Autori ed Editori (SIAE). Tutti i diritti sono riservati. Vietata la riproduzione non autorizzata