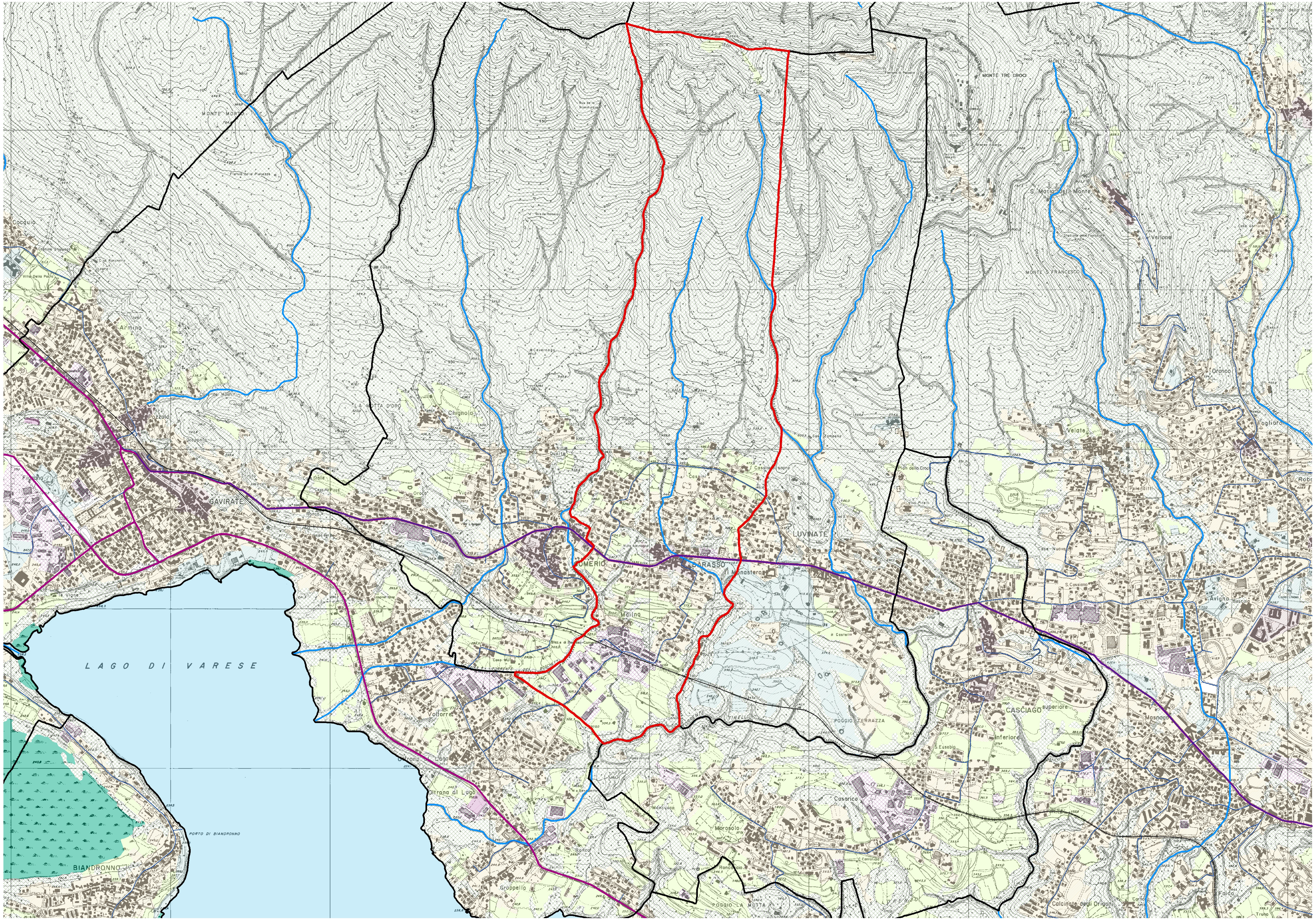

AMBITI STORICI URBANI

AMBITI URBANIZZATI ORDINARI

COMPLESSI INDUSTRIALI

AMBITI URBANI VERDI

VERDE GENERICO

AMBITI BOSCATI

PALUDE

ELEMENTI DI DEGRADO DEL PAESAGGIO

LAGHI

INFRASTRUTTURE VIARIE DI FORTE INCIDENZA

LINEA FERROVIARIA

RETICOLO IDRICO

CONFINE COMUNALE

ALTRI CONFINI COMUNALI

COMUNE DI

BARASSO

PGT 2010-2014

PIANO DI GOVERNO DEL TERRITORIO

Maurizio Mazzucchelli *architetto*

Alberto Mazzucchelli *ingegnere*

Roberto Pozzi *architetto*

partners

arch. Silvana Garegnani

ing. Marco Lanfranconi

arch. Paola Ramella

DdP 2010	DOCUMENTO DI PIANO

APPROVAZIONE

DdP6a.0 SCALA:1:10000	ELEMENTI STRUTTURALI DEL PAESAGGIO: AREA VASTA

EDIZIONE				

ALLEGATO ALLA DELIBERAZIONE DI C.C. n°........ DEL ....

Adozione	Deliberazione C.C. n° .... del ....
Controdeduzioni	Deliberazione C.C. n° .... del ....
Approvazione	Deliberazione C.C. n° .... del ....
Pubblicazione	B.U.R.L. .... n° .... del ....
Entrata in vigore	....

Il Sindaco

Il Responsabile del Procedimento

Il Segretario Comunale

I PROGETTISTI

ing. Alberto Mazzucchelli
Ord. Ing. Prov. Varese n° 1625
SIA - Società Svizzera Ingegneri e architetti n° 160796

arch. Roberto Pozzi
Ordine degli Architetti della Provincia di Varese n°1017

arch. Maurizio Mazzucchelli
Ordine degli Architetti della Provincia di Varese n°1213

Studio Associato
INGEGNERIA
ARCHITETTURA
URBANISTICA

I-21040 Morazzone
Via Europa 54
Tel 0332 870777
Fax 0332 870888
info@saproject.it
www.saproject.it

Documento depositato presso la Società Italiana Autori ed Editori (SIAE). Tutti i diritti sono riservati. Vietata la riproduzione non autorizzata