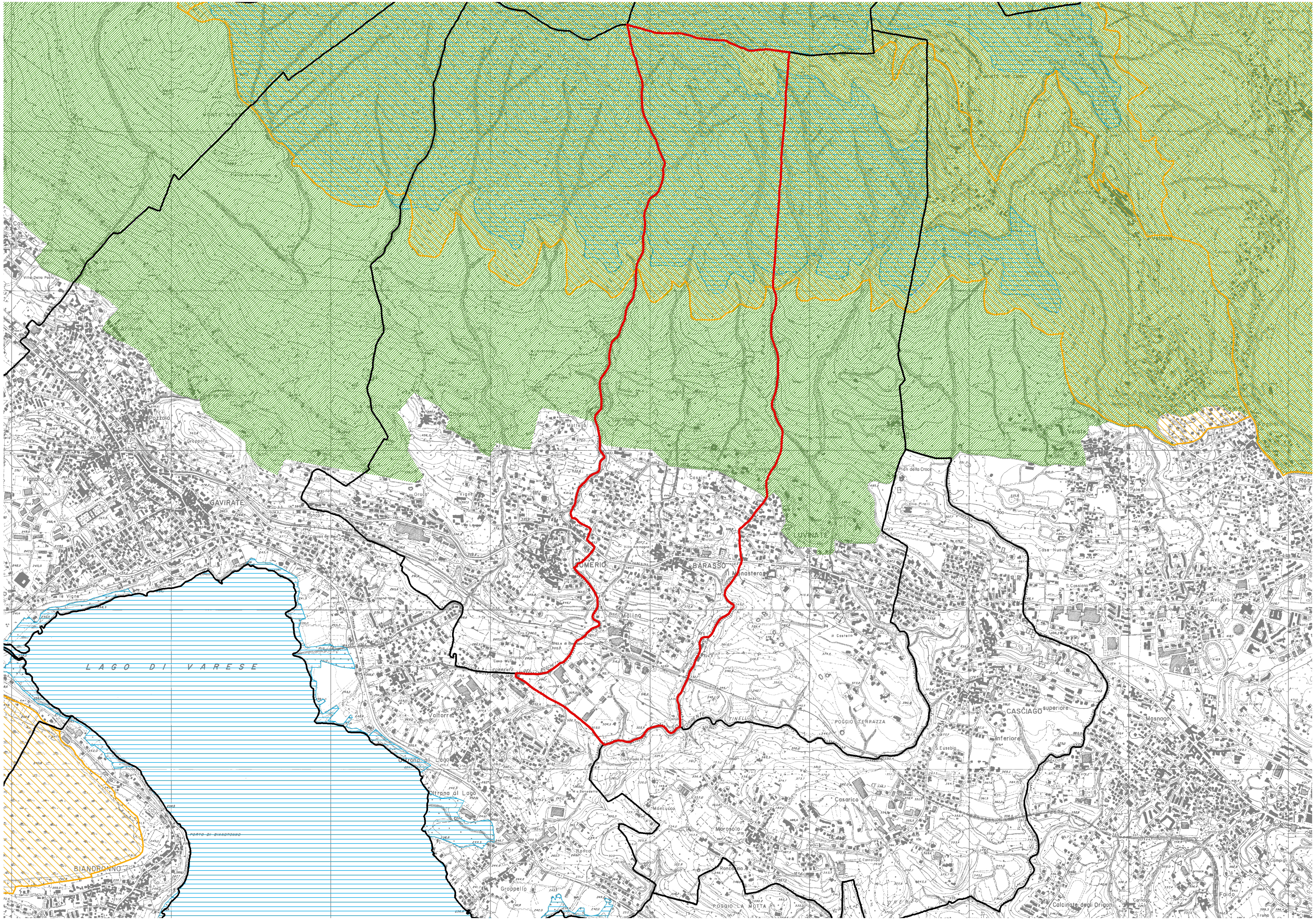
Cocquio
Villa Della Porta
Armino
Monte Morto
Pozzolo
Groppola
Fignano
GAVIRATE
Le Vigne
S. Trinità
Case Stalle
Cascina Picco
Oroco
Vigne
Ronco
Chignolo
Mattello
Quarte
Pau
Cassini
COMERIO
BARASSO
Villa Alemagna
Il Monastero
Molino
Staz.e di Barasso-Comerio
Torrente del Boschetto
Torrente Tinella
LUVINATE
Pian della Croce
Villa Pirelli
Il Castello
POGGIO TERRAZZA
Case Nuove
S. Cassiano
Velate
Pelanditti
Avigno
Buscaia
CASCIAGO superiore
inferiore
S. Eusebio
Masnago
Casarico
Moncucco
Morosolo
Roncaccio
POGGIO LA MOTTA
C. Cantalupo
Calcinate degli Origoni
Cantoreggio
Campigli
Faido
LAGO DI VARESE
Voltorre
Oltrona al Lago
Groppello
BIANDRONNO
PORTO DI BIANDRONNO

▨ SIC
perimetro indicativo

▤ ZPS
perimetro indicativo

▨ PARCO REGIONALE CAMPO DEI FIORI
perimetro indicativo

🟥 CONFINE COMUNALE

☐ ALTRI CONFINI COMUNALI

COMUNE DI
BARASSO

Maurizio Mazzucchelli *architetto*
Alberto Mazzucchelli *ingegnere*
Roberto Pozzi *architetto*

PGT 2010-2014
PIANO DI GOVERNO DEL TERRITORIO

partners
arch. Silvana Garegnani
ing. Marco Lanfranconi
arch. Paola Ramella

DdP 2010	DOCUMENTO DI PIANO

APPROVAZIONE

DdP6c.0	SISTEMA DEI PARCHI
SCALA: **1:10000**	

EDIZIONE				

ALLEGATO ALLA DELIBERAZIONE DI C.C. n°........ DEL ....

Adozione	Deliberazione C.C. n° .... del ....
Controdeduzioni	Deliberazione C.C. n° .... del ....
Approvazione	Deliberazione C.C. n° .... del ....
Pubblicazione	B.U.R.L. .... n° .... del ....
Entrata in vigore	....

Il Sindaco **Il Responsabile del Procedimento** **Il Segretario Comunale**

Studio Associato
INGEGNERIA
ARCHITETTURA
URBANISTICA

I PROGETTISTI

ing. Alberto Mazzucchelli
Ord. Ing. Prov. Varese n° 1625
SIA - Società Svizzera Ingegneri e architetti n° 160796

arch. Roberto Pozzi
Ordine degli Architetti della Provincia di Varese
n°1017

arch. Maurizio Mazzucchelli
Ordine degli Architetti della Provincia di Varese
n°1213

I-21040 Morazzone
Via Europa 54
Tel 0332 870777
Fax 0332 870888
info@saproject.it
www.saproject.it

Documento depositato presso la Società Italiana Autori ed Editori (SIAE). Tutti i diritti sono riservati. Vietata la riproduzione non autorizzata