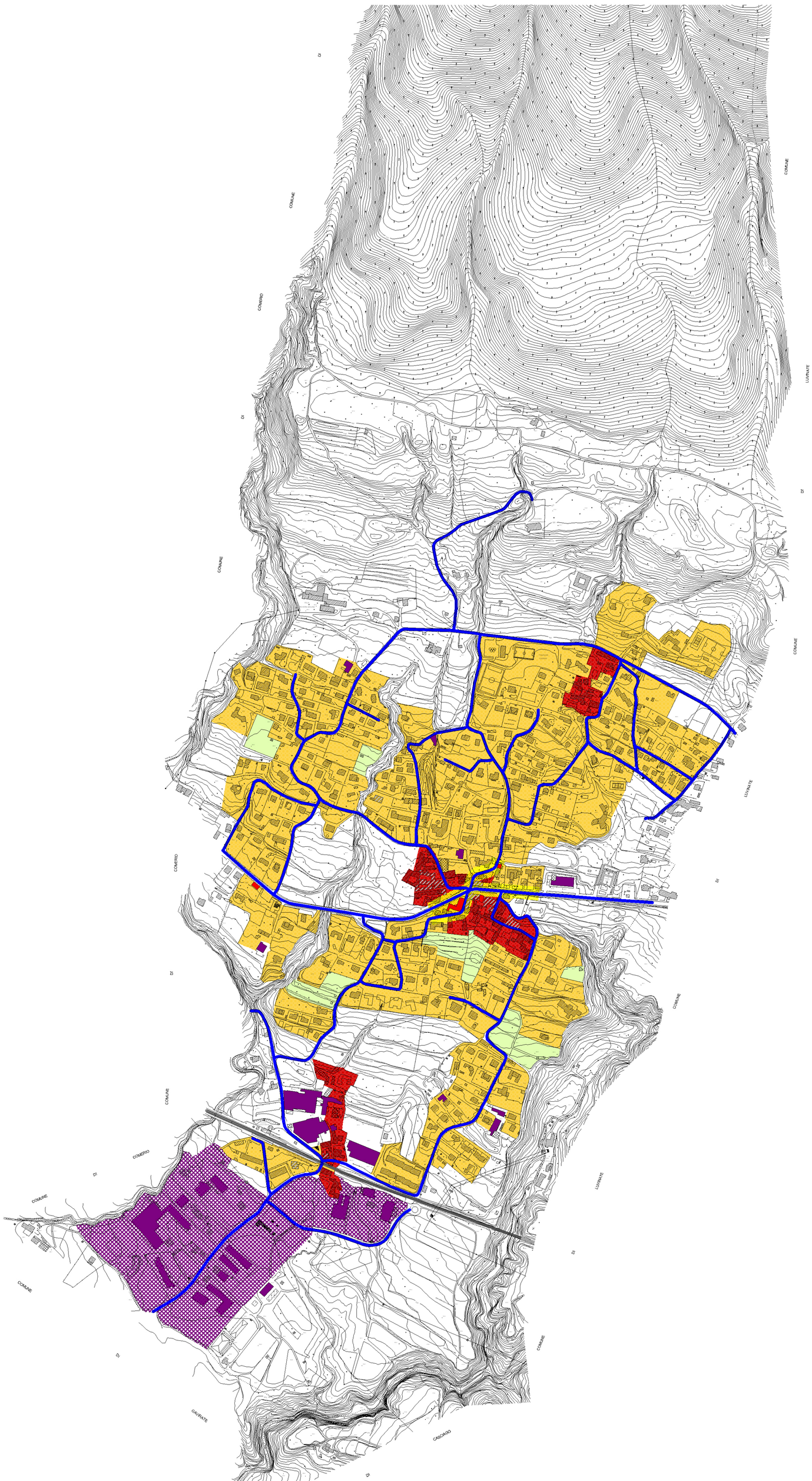

AMBITO MONOFUNZIONALE RESIDENZIALE: CENTRO STORICO

AMBITO MONOFUNZIONALE RESIDENZIALE

AMBITO MONOFUNZIONALE PRODUTTIVO

PRINCIPALI AREE URBANE NON EDIFICATE

ALTRE AREE

PRINCIPALI ATTIVITA' COMMERCIALI

TIPI EDILIZI PER ATTIVITA' PRODUTTIVA

RETE COMMERCIALE

SISTEMA INFRASTRUTTURALE

FERROVIA

COMUNE DI

BARASSO

PGT 2010-2014

PIANO DI GOVERNO DEL TERRITORIO

Maurizio Mazzucchelli
architetto

Alberto Mazzucchelli
ingegniere

Roberto Pozzi
architetto

partners
arch. Silvana Garegnani
ing. Marco Lanfranconi
arch. Paola Ramella

DdP 2010	DOCUMENTO DI PIANO

A P P R O V A Z I O N E

DdP13.0	ASSETTO FUNZIONALE DEL TERRITORIO
SCALA 1:4000	

EDIZIONE				

ALLEGATO ALLA DELIBERAZIONE DI C.C. n°..... DEL .....

Adozione	Deliberazione C.C. n° ..... del .....
Controdeduzioni	Deliberazione C.C. n° ..... del .....
Approvazione	Deliberazione C.C. n° ..... del .....
Pubblicazione	B.U.R.L. ..... n° ..... del .....
Entrata in vigore	.....

Il Sindaco	Il Responsabile del Procedimento	Il Segretario Comunale

I PROGETTISTI

ing. Alberto Mazzucchelli	arch. Roberto Pozzi	arch. Maurizio Mazzucchelli
Ord. Ing. Prov. Varese n° 1625 SIA- società svizzera ingegneri e architetti n° 160796	Ordine degli Architetti della Provincia di Varese n°1017	Ordine degli Architetti della Provincia di Varese n°1213

Studio Associato
INGEGNERIA
ARCHITETTURA
URBANISTICA

I-21040 Morazzone
Via Europa 54

Tel 0332 870777
Fax 0332 870888

info@saproject.it
www.saproject.it

Documento depositato presso la Società Italiana Autori ed Editori (SIAE) Tutti i diritti sono riservati. Vietata la riproduzione non autorizzata